FOSCAM

Handleiding voor snelle installatie

(Voor Windows- en Mac-OS)

Externe IP-camera

Model:FI8904W

Model:FI8905W

Model:FI8906W

Model:FI8905E

Model:FI8919W

V1.3

Inhoud van de verpakking

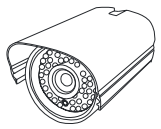

IP-camera

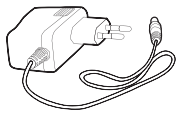

Stroomadapter

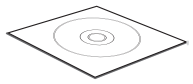

CD met handleiding en software

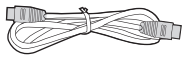

Ethernetkabel

Montagebeugel (behalve FI8919W)

WiFi-antenne (behalve FI8905E)

Snelle installatiegids

Garantiekaart

1 Hardware-inleiding

● Fysieke beschrijving

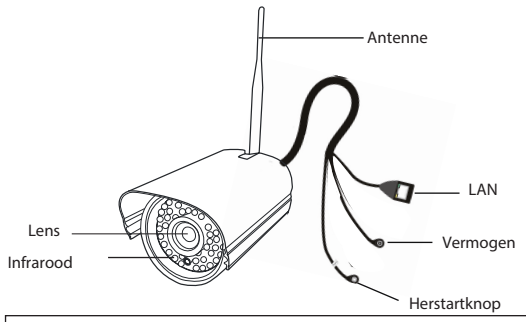

Verschillen			
Model	Draadloos	PoE (Vermogen over Ethernet)	Zwenken/Kantelen
FI8904W	√	×	×
FI8905W	√	×	×
FI8905E	×	√	×
FI8906W	√	×	×
FI8919W	√	×	√

● Hardwareverbinding

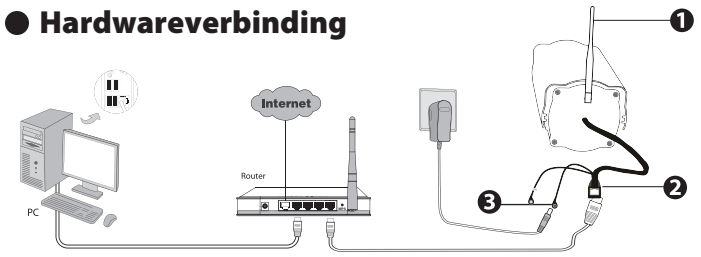

1. Monteer de antenne in een verticale positie(geldt alleen voor camera's met een externe antenne).
2. Sluit de camera aan op het LAN-netwerk (router of switch) via de ethernetkabel.
3. Sluit de stroomadapter aan op de camera.

2 Software-installatie

1. Plaats de CD in het cd-romstation van uw computer.

2. Ga naar de map "Equipment Search Tool" en vervolgens naar de map "Voor Windows OS" or "Voor Mac OS". Kopieer en plak de IP-camera Tool naar uw computer of sleep het naar uw bureaublad.

Snelkoppelingspictogram voor Windows OS

Snelkoppelings pictogram voor Mac OS

LET OP:

Als uw computer geen cd-romstation heeft, kunt u de nieuwste IP-camera Tool gratis downloaden via onze website.

3 Toegang tot de camera

1. Schakel de DHCP-functie van uw router in (normaal is deze standaard ingeschakeld), open vervolgens het IP-camera Tool-programma. Deze tool zou normaal gezien nu het IP-adres van de camera moeten weergeven in uw LAN (Local Area Network).

2. Klik hier tweemaal op het IP-adres van de camera in de lijst en uw standaardbrowser zal verschijnen met de camera loginpagina.

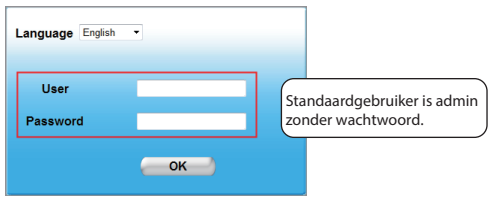

LET OP :

Er zijn drie login-methoden. Kies één van de aanmeldingsmodi volgens de getoonde weergave.

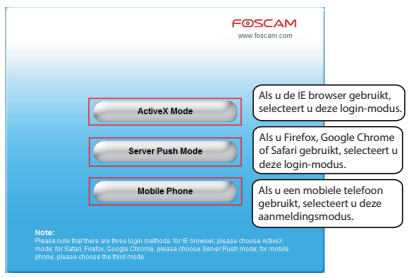

3. Als voorbeeld gebruiken we Microsoft Internet Explorer. Als u voor de eerste keer inlogt op de camera moet u ervoor zorgen dat de ActiveX wordt geïnstalleerd wanneer daarom wordt gevraagd.

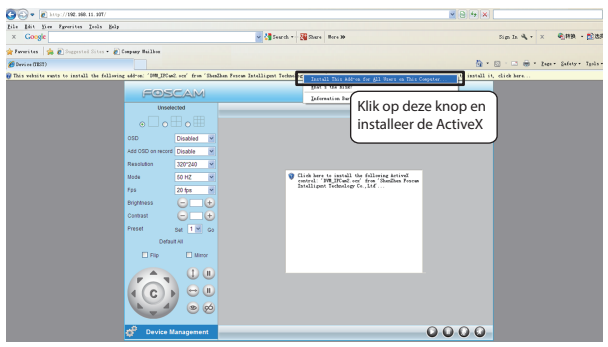

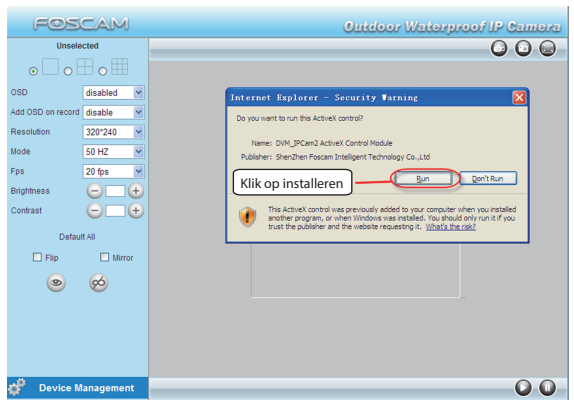

4. Klik op de Run-knop (uitvoeren) en log opnieuw in op de camera. U kunt nu de live videobeelden op de interface bekijken.

4 Beveiliging

Wij raden u ten zeerste aan uw wachtwoord te wijzigen wanneer u zich voor de eerste keer aanmeldt.

Kies 'Toestelbeheer' onderaan de camera-interface om dit te doen en ga naar de sectie 'Gebruikersinstellingen' aan de linkerkant van het scherm.

Hier kunt u de gebruikersnaam en het wachtwoord wijzigen om te voorkomen dat indringers toegang krijgen tot uw camera. De standaard gebruikersnaam is admin zonder wachtwoord.

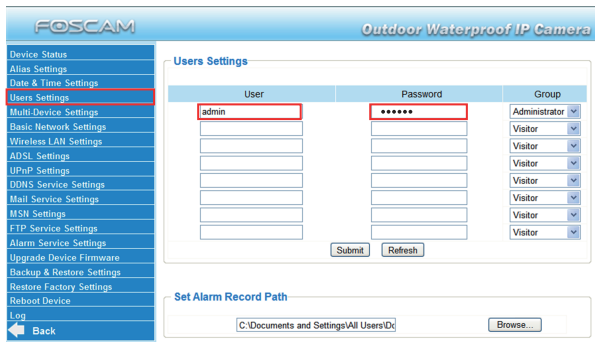

LET OP:

1. Als u uw gebruikersnaam of wachtwoord bent vergeten, kunt u op de resetknop, onderaan de camera, drukken en deze ingedrukt houden met een pinnetje voor ongeveer 5 seconden. Hiermee keert de camera terug naar de fabrieksinstellingen.

2. Als u toegang wilt hebben tot uw camera middels een draadloze verbinding of het internet ga dan door met de setup door de ondersta-ande stappen te volgen voor de draadloze bediening en de bediening op afstand.

5 Draadloze verbindingsinstellingen

1. Klik op "Device Management (Apparaat beheer) > Wireless LAN Settings (Draadloze LAN-instellingen)" en klik op "Wireless LAN Settings" (Draadloze Instellingen).

2. Activeer 'Met behulp van Wireless LAN' (Draadloze LAN) op de pagina "Wireless LAN Settings" (Draadloze LAN-instellingen).

3. Klik op de knop Scan en de camera detecteert alle WiFi-apparaten in de omgeving. Het moet ook uw router in de lijst weergeven.

4. Klik op de SSID van de router in de lijst met draadloze netwerken en de bijbehorende informatie (SSID & codering) zal automatisch worden gevuld in de SSID-velden.

5. U hoeft enkel de Share Key (deelsleutel) in te vullen. Zorg ervoor dat SSID-codering en de Share Key precies hetzelfde zijn voor uw router en camera.

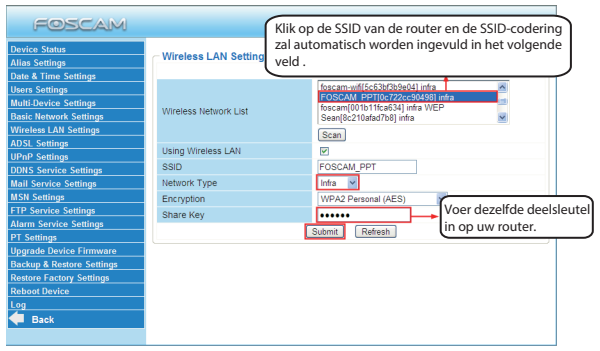

6. Klik op Submit (verzenden) nadat alle instellingen zijn ingevoerd. De camera zal opnieuw opstarten. Nadat de camera het opstartproces opnieuw heeft uitgevoerd, wacht 10 seconden en verbreek de verbinding met de ethernet kabel.

LET OP:

FI8905E niet't ondersteuning voor WIFI.

6 Camera bekijken en bedienen op afstand

Als u toegang nodig heeft tot uw IP-camera buiten het LAN-netwerk moet u enkele instellingen configureren op uw router. Voer de volgende stappen uit:

1. Voer de IP-Camera Tool uit en wijs een vast (statisch) IP-adres toe aan uw camera.

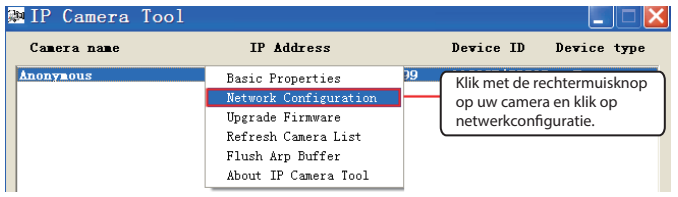

2. Voer de gebruikersnaam en het wachtwoord van de beheerder in (standaardgebruiker is admin zonder wachtwoord), en klik op "OK" om de wijziging toe te passen. De camera zal opnieuw opstarten nadat de wijziging is uitgevoerd.

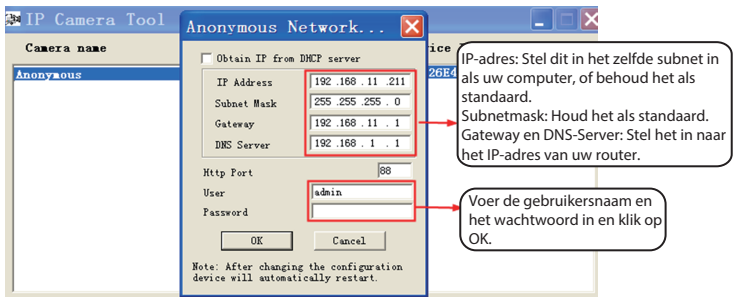

3. Schakel UPnP en DDNS in, in de camera-instellingpagina. We raden u aan de Foscam DDNS-fabrieksinstellingen als standaard te gebruiken. Indien u gebruik wilt maken van een DDNS van een derde partij controleer dan de handleiding voor verdere instructies.

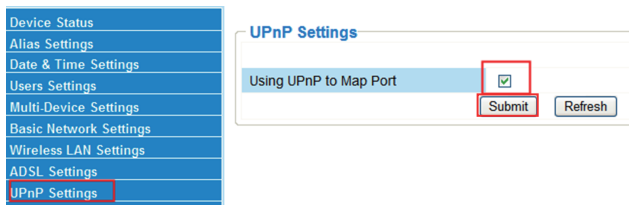

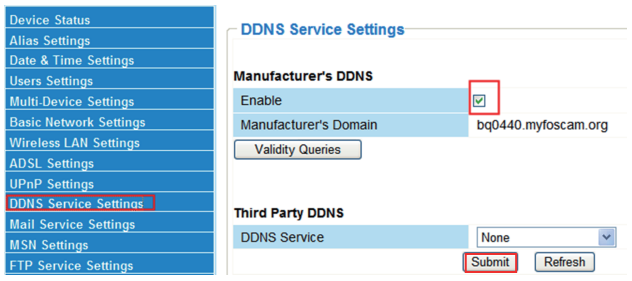

4. (HTTP-poort) port forwarding op uw router configureren. Voor deze stappen gebruiken we een TP-LINK merk draadloze router als voorbeeld. Als eerste moeten we naar het "Forwarding - Virtual Servers" paneel gaan voor de instellingen. Voor andere merken kunt u de gebruikersgids of de handleiding van de router controleren of de fabrikant raadplegen.

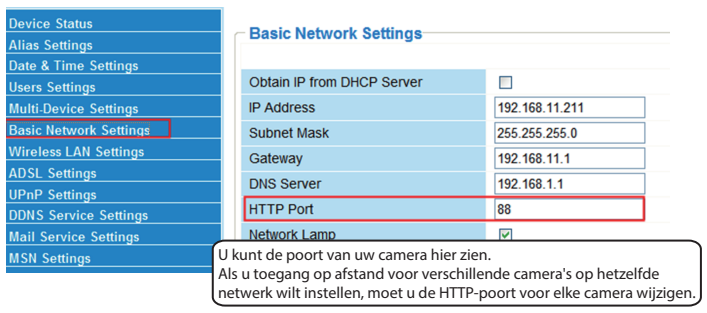

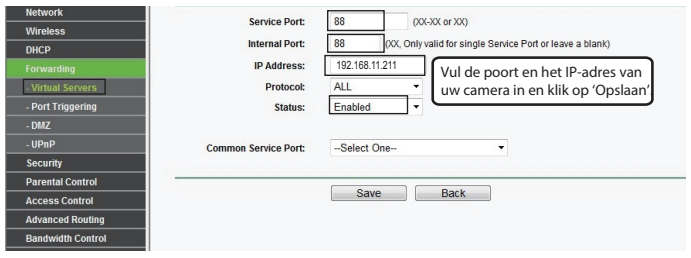

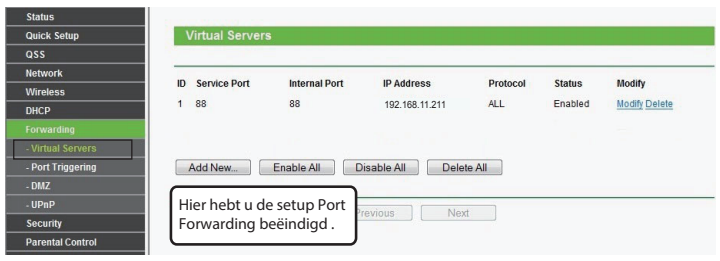

5. Nu hebt u toegang tot uw IP-camera via http://domain name: HTTP port via het internet.

7 Toegang tot de IP-camera via een smartphone

Om uw camera via uw smartphone te bereiken, download en installeer de **Foscam viewer** app via Google Play voor Android-toestellen, of de **Foscam viewer** app via de App Store voor iOS-toestellen. Voor meer informatie kunt u de Android- of iOS-gebruiksaanwijzing op de cdrom bekijken.

8 Technische ondersteuning

Als u problemen hebt met uw Foscam IP-camera, neem dan contact op met de verkoper bij wie u de Foscam heeft gekocht, of u kunt een e-mail sturen naar het technisch ondersteuningsteam op het hoofdkantoor van Foscam: ***tech@foscam.com*** **.**

Uw waardevolle opmerkingen en suggesties over het verbeteren van Foscam- producten zijn welkom!

CE Certificate Website:
http://www.foscam.com/company/ce-certificate.html

ShenZhen Foscam Intelligent Technology Co., Ltd
www.foscam.com